

Vous êtes allocataire de la CAF et vous n'avez pas reçu le courrier avec l'attestation de restauration scolaire ?

Vous pouvez transmettre une attestation de Quotient Familial CAF pour vous inscrire à la restauration scolaire de votre établissement.

En 3 clics sur votre téléphone ou sur l'ordinateur !

ÉquiTables

POUR UNE TARIFICATION JUSTE DES CANTINES DES LYCÉES

www.iledefrance.fr/equitables

Pour toute question, appelez le **0800 075 065** - appel gratuit depuis un poste fixe

du lundi 18 mai au 10 juillet et du 26 août au 30 septembre 2020 de 8h30 à 18h00 du lundi au vendredi.

Sur l'application « CAF mon compte »

Après avoir téléchargé l'application sur votre téléphone et entré vos codes d'identification, vous arrivez sur la page d'accueil. Cliquez sur « mes attestations », puis cliquez, soit sur « attestation de paiement **1** », soit sur « attestation de quotient familial **2** », toutes les deux contiennent votre quotient familial. Surtout pensez à appuyer sur « valider **3** » pour télécharger et visualiser l'attestation. Quand elle s'affiche sur votre écran de téléphone, les icônes en bas à droite vous permettent de l'envoyer par mail **4**. Pour savoir comment télécharger l'application et utiliser les fonctionnalités, visionnez les vidéos sur : <http://www.caf.fr/allocataires/aide/videos-d-aide>.



Application
Caf mon compte

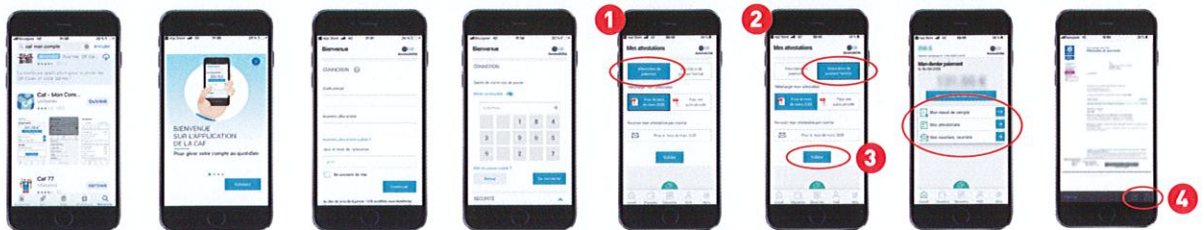

Sur www.caf.fr

1. Cliquer sur « mon compte », entrer son n° allocataire et son mot de passe



2. Dans « mon compte », il y a 2 façons d'obtenir son attestation de Quotient Familial :

méthode 1 : cliquer sur « Mes attestations »

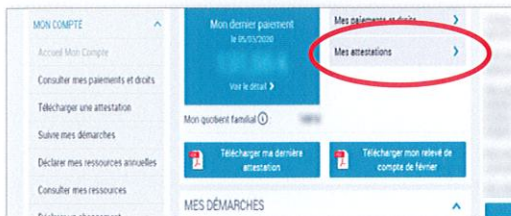

Ou méthode 2 sur « télécharger ma dernière attestation »



3. Sélectionner « Attestation de quotient familial » du dernier mois affiché, et « valider » :

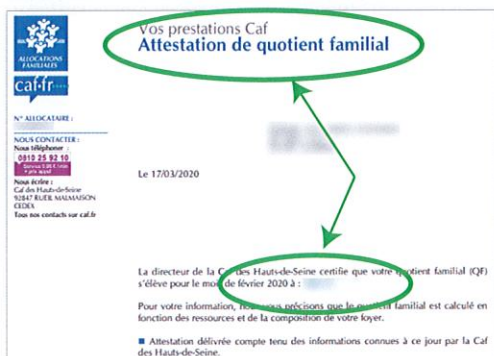

Région
île de France

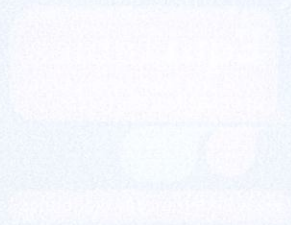

Vous êtes allocataire de l'AF et vous n'avez pas pu
 la recevoir avec l'application de restauration scolaire
 de votre établissement scolaire ?
 En visite sur votre téléphone ou sur l'ordinateur,
 voici comment installer l'application CAF mon compte.

Sur l'application « CAF mon compte »

1. Ouvrez l'application « CAF mon compte » sur votre téléphone ou sur votre ordinateur. Vous pouvez télécharger l'application sur l'App Store ou sur le Google Play Store. Vous pouvez également accéder à l'application en visitant le site <http://www.caf.fr/telechargement>.



Sur www.caf.fr

1. Cliquez sur « mon compte » situé
 sur l'allocataire et son état de passe.



2. Dans « mon compte », il y a 3 options à choisir, son allocataire de l'école.

3. Cliquez sur « Mon allocataire ».

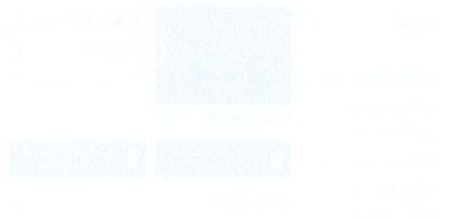

4. Sélectionnez « Allocation de journal
 scolaire » du menu déroulant et cliquez



5. Cliquez sur « Oui ».



6. Cliquez sur « Oui ».



7. Cliquez sur « Oui ».



8. Cliquez sur « Oui ».



9. Cliquez sur « Oui ».



10. Cliquez sur « Oui ».



11. Cliquez sur « Oui ».



Région

Centre-Val de Loire

Centre-Val de Loire

Centre-Val de Loire

Centre-Val de Loire

Centre-Val de Loire